MAPA DE UBICACIÓN

GOBIERNO REGIONAL LORETO

GSRAA
GERENCIA SUB REGIONAL DE ALTO AMAZONAS

ESTADÍSTICA DE LA POBLACIÓN ELECTORAL DEL DISTRITO DE JEBEROS - ELECCIONES REGIONALES Y MUNICIPALES, 2022

POBLACIÓN ELECTORAL

PIRÁMIDE DE LA POBLACIÓN ELECTORAL POR SEXO Y GRUPO DE EDAD, 2022

Fuente: Padrón Electoral - Elecciones Regionales y Municipales, 2022 (RENIEC)

POBLACIÓN ELECTORAL Y JÓVENES DE 18 AÑOS DE EDAD AL 02 DE OCTUBRE DEL 2022

POBLACIÓN ELECTORAL POR TIPO DE DNI, 2022

POBLACIÓN ELECTORAL POR CONDICIÓN DE DISCAPACIDAD, 2022

POBLACIÓN ELECTORAL POR GRADO DE INSTRUCCIÓN DECLARADO, 2022

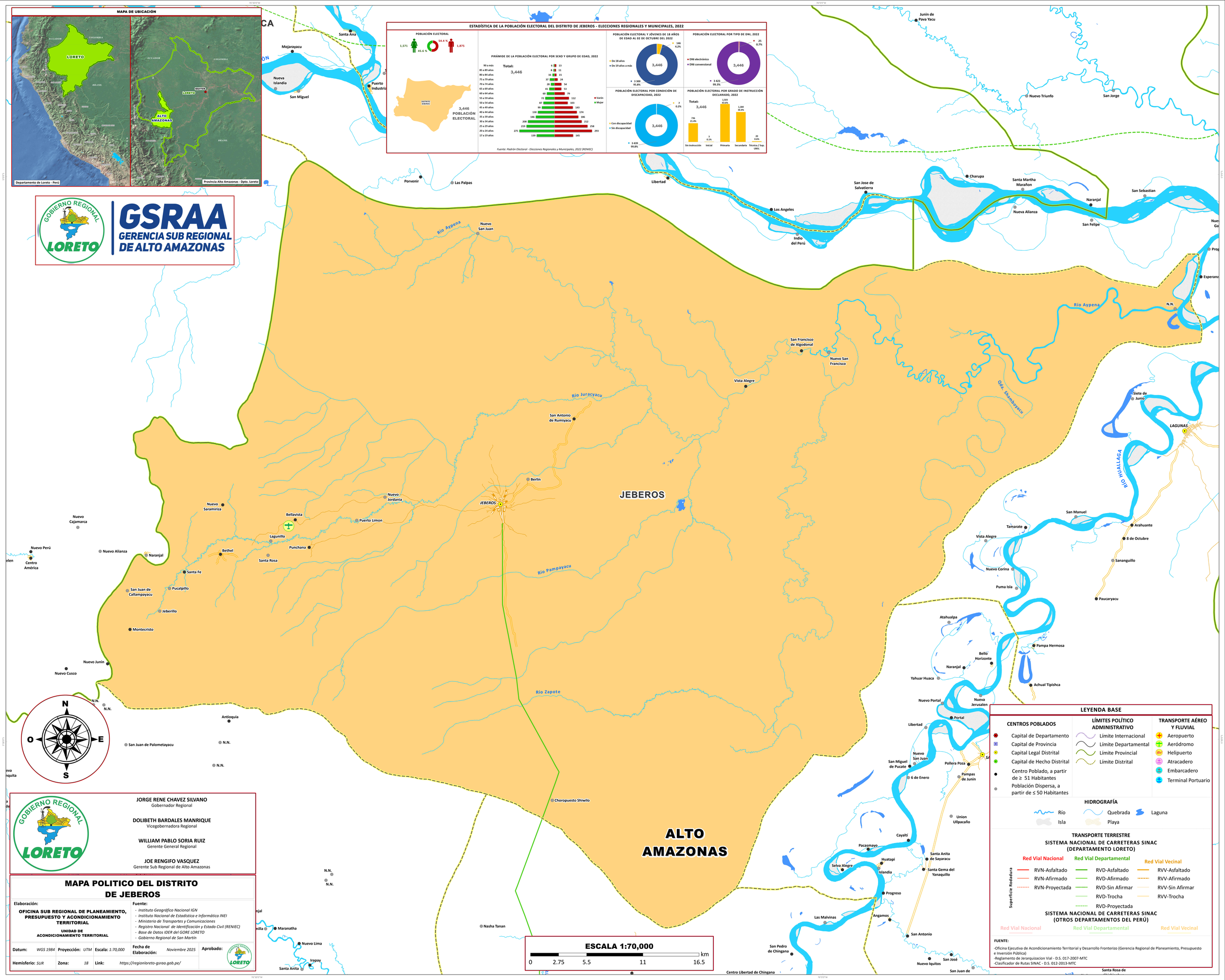

GOBIERNO REGIONAL LORETO

JORGE RENE CHAVEZ SILVANO
Gobernador Regional

DOLIBETH BARDALES MANRIQUE
Vicegobernadora Regional

WILLIAM PABLO SORIA RUIZ
Gerente General Regional

JOE RENGIFO VASQUEZ
Gerente Sub Regional de Alto Amazonas

MAPA POLITICO DEL DISTRITO DE JEBEROS

Elaboración:
OFICINA SUB REGIONAL DE PLANEAMIENTO, PRESUPUESTO Y ACONDICIONAMIENTO TERRITORIAL
UNIDAD DE ACONDICIONAMIENTO TERRITORIAL

Fuente:
- *Instituto Geográfico Nacional IGN*
- *Instituto Nacional de Estadística e Informática INEI*
- *Ministerio de Transportes y Comunicaciones*
- *Registro Nacional de Identificación y Estado Civil (RENIEC)*
- *Base de Datos IDER del GORE LORETO*
- *Gobierno Regional de San Martín*

Datum: *WGS 1984*	**Proyección:** *UTM*	**Escala:** *1:70,000*	**Fecha de Elaboración:** *Noviembre 2025*	**Aprobado:**
Hemisferio: *SUR*	**Zona:** *18*	**Link:** *https://regionloreto-gsraa.gob.pe/*		

ESCALA 1:70,000
0 2.75 5.5 11 16.5 km

LEYENDA BASE

CENTROS POBLADOS
- Capital de Departamento
- Capital de Provincia
- Capital Legal Distrital
- Capital de Hecho Distrital
- Centro Poblado, a partir de ≥ 51 Habitantes
- Población Dispersa, a partir de ≤ 50 Habitantes

LÍMITES POLÍTICO ADMINISTRATIVO
- Límite Internacional
- Límite Departamental
- Límite Provincial
- Límite Distrital

TRANSPORTE AÉREO Y FLUVIAL
- Aeropuerto
- Aeródromo
- Helipuerto
- Atracadero
- Embarcadero
- Terminal Portuario

HIDROGRAFÍA
- Río
- Quebrada
- Laguna
- Isla
- Playa

TRANSPORTE TERRESTRE
SISTEMA NACIONAL DE CARRETERAS SINAC (DEPARTAMENTO LORETO)

Superficie Rodadura

Red Vial Nacional	Red Vial Departamental	Red Vial Vecinal
RVN-Asfaltado	RVD-Asfaltado	RVV-Asfaltado
RVN-Afirmado	RVD-Afirmado	RVV-Afirmado
RVN-Proyectada	RVD-Sin Afirmar	RVV-Sin Afirmar
	RVD-Trocha	RVV-Trocha
	RVD-Proyectada	

SISTEMA NACIONAL DE CARRETERAS SINAC (OTROS DEPARTAMENTOS DEL PERÚ)

Red Vial Nacional — Red Vial Departamental — Red Vial Vecinal

FUENTE:
-Oficina Ejecutiva de Acondicionamiento Territorial y Desarrollo Fronterizo (Gerencia Regional de Planeamiento, Presupuesto e Inversión Pública)
-Reglamento de Jerarquizacion Vial - D.S. 017-2007-MTC
-Clasificador de Rutas SINAC - D.S. 012-2013-MTC